

КОНДРАТИЙ ГАЙКЕВИЧ

**ДИРЕКТОР ЗАО «РУСТРАНС-СПЕДИШН»  
(ГРУППА КОМПАНИЙ JENTY)**



## JENTY В ЦИФРАХ

**20**  
ЛЕТ ОПЫТА

**25 000**  
ГРУЗОПЕРЕВОЗОК  
В ГОД

**600**  
АВТОПОЕЗДОВ  
В СОБСТВЕННОСТИ  
КОМПАНИИ

**28**  
СТРАН, В КОТОРЫЕ  
МЫ ПЕРЕВОЗИМ ГРУЗ

**ISO/GDP/TAPA**  
СЕРТИФИКАЦИЯ  
КАЧЕСТВА И БЕЗОПАСНОСТИ

**1350**  
СОТРУДНИКОВ  
В КОМПАНИИ

**6**  
РЕГИОНАЛЬНЫХ  
ОФИСОВ

**>100**  
ПРОЕКТОВ  
В ГОД

ЛИЦЕНЗИИ ТАМОЖЕННОГО ПРЕДСТАВИТЕЛЯ И ТАМОЖЕННОГО ПЕРЕВОЗЧИКА



  
**JENTY**  
WWW.JENTY-SPEDITION.COM

  
**JENTY**  
WWW.JENTY-SPEDITION.COM



САМОУЧКА-САМОРОДОК, КРЕПКИЙ  
ХОЗЯЙСТВЕННИК В СВОЁМ ДЕЛЕ, «ПАРЕНЬ  
СТАРАЕТСЯ», «ЗАТО НЕ ПЬЁТ», «СЕМЬЮ  
НАДО КОРМИТЬ»



ПРОФЕССИОНАЛ С ЛИЦЕНЗИЕЙ,  
ОБУЧЕНИЕМ И ДОПУСКАМИ



САМОУЧКА-САМОРОДОК, КРЕПКИЙ  
ХОЗЯЙСТВЕННИК В СВОЁМ ДЕЛЕ, «ПАРЕНЬ  
СТАРАЕТСЯ», «ЗАТО НЕ ПЬЁТ», «СЕМЬЮ  
НАДО КОРМИТЬ»

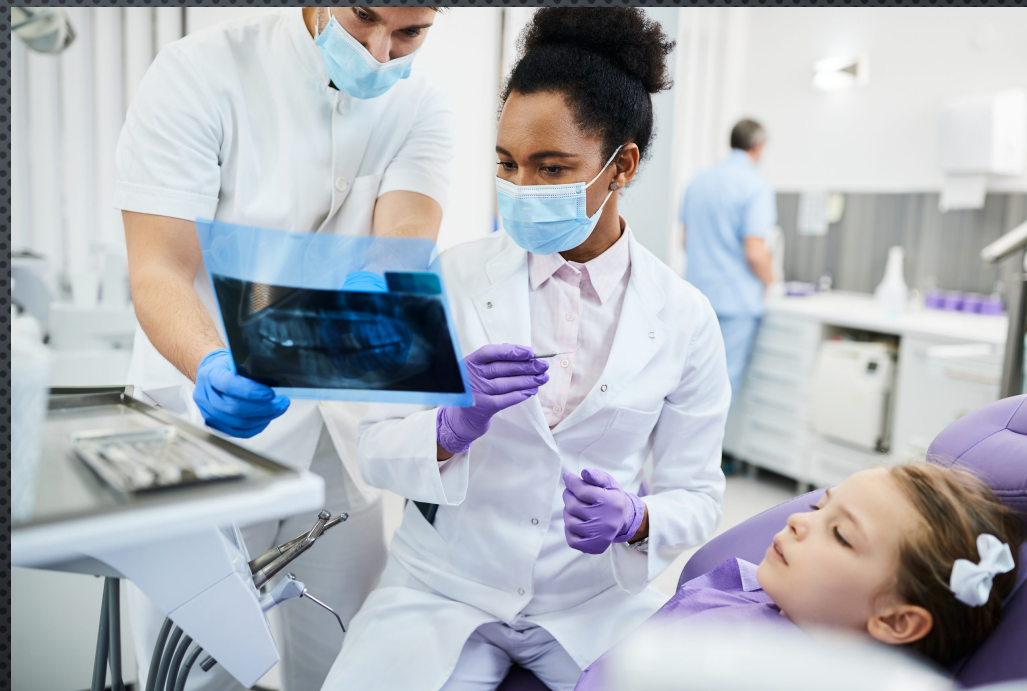

ПРОФЕССИОНАЛ С ЛИЦЕНЗИЕЙ,  
ОБУЧЕНИЕМ И ДОПУСКАМИ



САМОУЧКА-САМОРОДОК, КРЕПКИЙ  
ХОЗЯЙСТВЕННИК В СВОЁМ ДЕЛЕ, «ПАРЕНЬ  
СТАРАЕТСЯ», «ЗАТО НЕ ПЬЁТ», «СЕМЬЮ  
НАДО КОРМИТЬ»



ПРОФЕССИОНАЛ С ЛИЦЕНЗИЕЙ,  
ОБУЧЕНИЕМ И ДОПУСКАМИ



САМОУЧКА-САМОРОДОК, КРЕПКИЙ  
ХОЗЯЙСТВЕННИК В СВОЁМ ДЕЛЕ, «ПАРЕНЬ  
СТАРАЕТСЯ», «ЗАТО НЕ ПЬЁТ», «СЕМЬЮ  
НАДО КОРМИТЬ»



ПРОФЕССИОНАЛ С ЛИЦЕНЗИЕЙ,  
ОБУЧЕНИЕМ И ДОПУСКАМИ



ГОСУДАРСТВЕННАЯ СИСТЕМА  
«ПЛАТОН» 15 ОКТЯБРЯ 2022 ГОДА

ЗАРЕГИСТРИРОВАНО  
ТРАНСПОРТНЫХ СРЕДСТВ

1 693 585

ГРУЗОВИКОВ ПРИНАДЛЕЖАТ

71% РОССИЙСКИМ  
ГРУЗОПЕРЕВОЗЧИКАМ

29% ИНОСТРАННЫМ  
ЛОГИСТИЧЕСКИМ КОМПАНИЯМ

+12 072 ТРАНСПОРТНЫХ СРЕДСТВ  
ЗАРЕГИСТРИРОВАНО ЗА МИНУВШИЙ МЕСЯЦ



747 ТЫСЯЧ ГРУЗОПЕРЕВОЗЧИКОВ ЗАРЕГИСТРИРОВАНО

РОССИЙСКИЕ — 64%

ИНОСТРАННЫЕ — 36%

ФИЗЛИЦА — 69%

ЮРЛИЦА — 24%

ИП — 7%

ОБЪЕМ  
РЕМОНТА 130  
МОСТОВ

3 300  
КМ ДОРОГ

СОБРАНО В ДОРОЖНЫЙ ФОНД РОССИИ

202,5 млрд  
руб.

включая взысканные Ространснадзором  
штрафы с грузоперевозчиков-нарушителей

ПЕРЕЧИСЛЕНО

92% РОССИЙСКИМИ  
ПЕРЕВОЗЧИКАМИ

8% ИНОСТРАННЫМИ  
ЛОГИСТИЧЕСКИМИ КОМПАНИЯМИ

2,41 млн

БОРТОВЫХ  
УСТРОЙСТВ ВЫДАНО

(с учетом заменённых  
по истечении срока службы)

29,1 млн

МАРШРУТНЫХ  
КАРТ ОФОРМЛЕНО





ГОСУДАРСТВЕННАЯ СИСТЕМА  
«ПЛАТОН» 15 ОКТЯБРЯ 2022 ГОДА

ЗАРЕГИСТРИРОВАНО  
ТРАНСПОРТНЫХ СРЕДСТВ

1 693 585

ГРУЗОВИКОВ ПРИНАДЛЕЖАТ

71% РОССИЙСКИМ  
ГРУЗОПЕРЕВОЗЧИКАМ  
29% ИНОСТРАННЫМ  
ЛОГИСТИЧЕСКИМ КОМПАНИЯМ

+12 072 ТРАНСПОРТНЫХ СРЕДСТВ  
ЗАРЕГИСТРИРОВАНО ЗА МИНУВШИЙ МЕСЯЦ



747 ТЫСЯЧ ГРУЗОПЕРЕВОЗЧИКОВ ЗАРЕГИСТРИРОВАНО

РОССИЙСКИЕ — 64% ИНОСТРАННЫЕ — 36%

ФИЗИЦА — 69% ЮРЛИЦА — 24% ИП — 7%



СОБРАНО В ДОРОЖНЫЙ ФОНД РОССИИ

202,5 млрд  
руб.

ВКЛЮЧАЯ ВЗЫСКАННЫЕ РОСТРАНАДЗОРОМ  
ШТРАФЫ С ГРУЗОПЕРЕВОЗЧИКОВ-НАРУШИТЕЛЕЙ

ПЕРЕЧИСЛЕНО

92% РОССИЙСКИМИ  
ПЕРЕВОЗЧИКАМИ

8% ИНОСТРАННЫМИ  
ЛОГИСТИЧЕСКИМИ КОМПАНИЯМИ

2,41 млн

БОРТОВЫХ  
УСТРОЙСТВ ВЫДАНО  
(С УЧЕТОМ ЗАМЕНЕННЫХ  
ПО ИСТЕЧЕНИИ СРОКА СЛУЖБЫ)

29,1 млн

МАРШРУТНЫХ  
КАРТ ОФОРМЛЕНО

1 202 445 машин в РФ

76% не у юридических лиц

Это 913 858 грузовиков

У нас - 288 587 ед.

Из них ~35 000 ед.

в международных перевозках

На одну машину юридического лица приходится 3 российский грузовика в частной собственности и 1,5 машины иностранцев

**РАВЕНСТВО НЕРАВНЫХ – ЭТО НЕРАВЕНСТВО**

**РАВЕНСТВО НЕРАВНЫХ – ЭТО НЕРАВЕНСТВО**

**БИЗНЕС-МОДЕЛЬ = СХЕМА НАРУШЕНИЯ  
ЗАКОНОДАТЕЛЬСТВА**

**КАЧЕСТВО УСЛУГИ ОПРЕДЕЛЯЕТ ВЫБОР ПРИ  
СХОЖЕЙ ИЛИ ОДИНАКОВОЙ ЦЕНЕ**



ГОСУДАРСТВЕННАЯ СИСТЕМА  
«ПЛАТОН» 15 ОКТЯБРЯ 2022 ГОДА

ЗАРЕГИСТРИРОВАНО  
ТРАНСПОРТНЫХ СРЕДСТВ

1 693 585

ГРУЗОВИКОВ ПРИНАДЛЕЖАТ

71% РОССИЙСКИМ  
ГРУЗОПЕРЕВОЗЧИКАМ  
29% ИНОСТРАННЫМ  
ЛОГИСТИЧЕСКИМ КОМПАНИЯМ

+12 072 ТРАНСПОРТНЫХ СРЕДСТВ  
ЗАРЕГИСТРИРОВАНО ЗА МИНУВШИЙ МЕСЯЦ



747 ТЫСЯЧ ГРУЗОПЕРЕВОЗЧИКОВ ЗАРЕГИСТРИРОВАНО

РОССИЙСКИЕ — 64% ИНОСТРАННЫЕ — 36%

ФИЗИЦА — 69% ЮРЛИЦА — 24% ИП — 7%



ОБЪЕМ  
РЕМОНТА 130  
МОСТОВ

3 300  
КМ ДОРОГ

СОБРАНО В ДОРОЖНЫЙ ФОНД РОССИИ

202,5 млрд  
руб.

ВКЛЮЧАЯ ВЗЫСКАННЫЕ РОСТРАНСНАДЗОРОМ  
ШТРАФЫ С ГРУЗОПЕРЕВОЗЧИКОВ-НАРУШИТЕЛЕЙ

ПЕРЕЧИСЛЕНО

92% РОССИЙСКИМИ  
ПЕРЕВОЗЧИКАМИ

8% ИНОСТРАННЫМИ  
ЛОГИСТИЧЕСКИМИ КОМПАНИЯМИ

2,41 млн

БОРТОВЫХ  
УСТРОЙСТВ ВЫДАНО  
(С УЧЕТОМ ЗАМЕНЕННЫХ  
ПО ИСТЕЧЕНИИ СРОКА СЛУЖБЫ)

29,1 млн

МАРШРУТНЫХ  
КАРТ ОФОРМЛЕНО

Дано:

1 202 445 машин в РФ  
747 000 грузоперевозчиков.

Задача:

Найти количество налоговых инспекторов для полного постоянного контроля этих участников экономической деятельности.

Задача «со звёздочкой»:

Найти столько инспекторов и деньги им на зарплаты.

**ПЕРЕВОЗЧИКУ ВСЁ РАВНО, СКОЛЬКО СТОЯТ  
ТОПЛИВО, СТРАХОВКИ, МАШИНЫ, МАСЛА,  
РЕЗИНА, ЗАПЧАСТИ, ВОДИТЕЛИ, РАЗМЕР  
НАЛОГОВ**

**ПЕРЕВОЗЧИКУ ВСЁ РАВНО, СКОЛЬКО СТОЯТ ТОПЛИВО, СТРАХОВКИ,  
МАШИНЫ, МАСЛА, РЕЗИНА, ЗАПЧАСТИ, ВОДИТЕЛИ, РАЗМЕР  
НАЛОГОВ**

**ПЕРЕВОЗЧИКУ ВАЖНО, ЧТОБЫ ЦЕНЫ НА ВСЁ  
ЭТО БЫЛИ ОДИНАКОВЫ ДЛЯ ВСЕХ**

**ЗАКАЗЧИКУ ВСЁ РАВНО, СКОЛЬКО СТОИТ  
ПЕРЕВОЗКА**



**ЗАКАЗЧИКУ ВСЁ РАВНО, СКОЛЬКО СТОИТ ПЕРЕВОЗКА**

**ЗАКАЗЧИКУ ВАЖНО, ЧТОБЫ ЦЕНА НА  
ПЕРЕВОЗКУ ПРИЕМЛЕМОГО КАЧЕСТВА БЫЛА  
МИНИМАЛЬНОЙ ИЗ ДОСТУПНЫХ**

## Структура грузооборота по видам транспорта по Российской Федерации, %

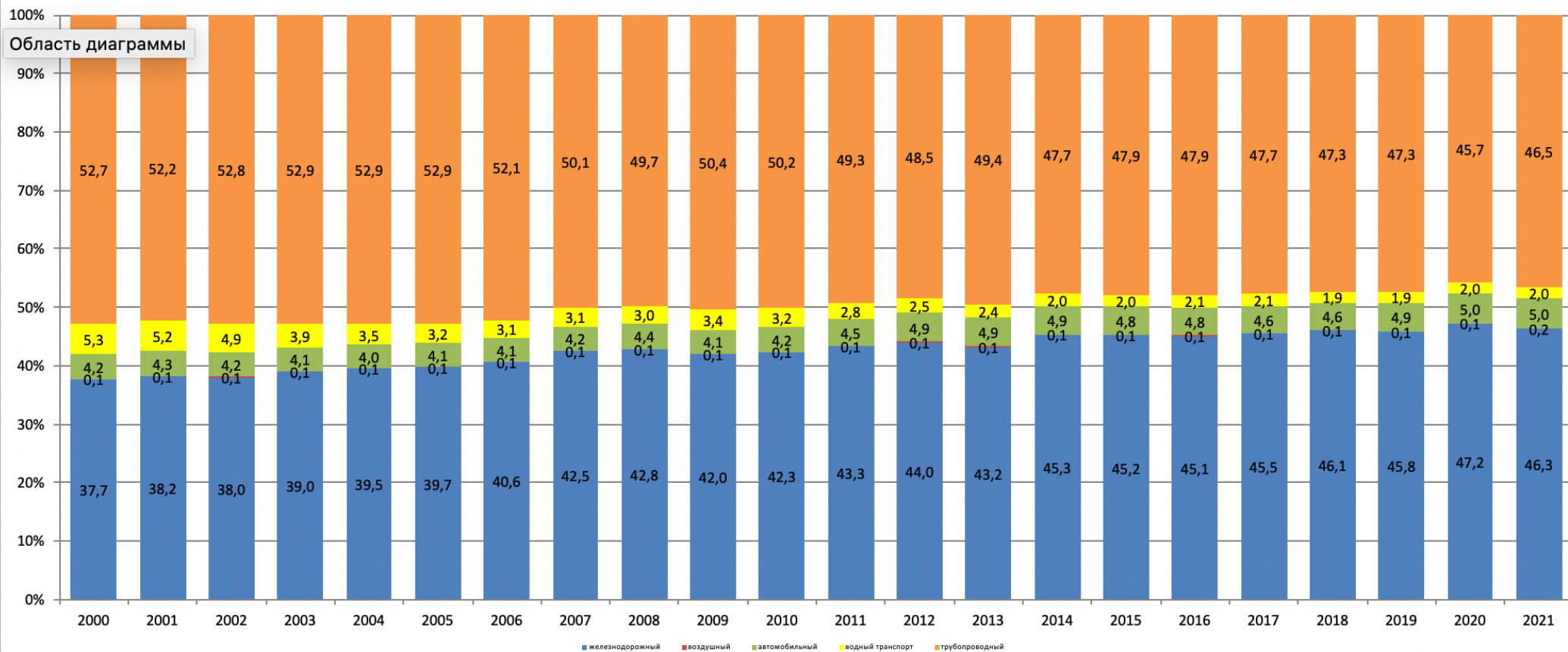

**АВТОТРАНСПОРТНАЯ ДЕЯТЕЛЬНОСТЬ В НАШЕЙ  
СТРАНЕ ИМЕЕТ**

**НЕ ЭКОНОМИЧЕСКОЕ,**

**А СОЦИАЛЬНОЕ ЗНАЧЕНИЕ**



ГОСУДАРСТВЕННАЯ СИСТЕМА  
«ПЛАТОН» 15 ОКТЯБРЯ 2022 ГОДА

ЗАРЕГИСТРИРОВАНО  
ТРАНСПОРТНЫХ СРЕДСТВ

**1 693 585**

ГРУЗОВИКОВ ПРИНАДЛЕЖАТ

**71%** РОССИЙСКИМ  
ГРУЗОПЕРЕВОЗЧИКАМ  
**29%** ИНОСТРАННЫМ  
ЛОГИСТИЧЕСКИМ КОМПАНИЯМ

**+12 072** ТРАНСПОРТНЫХ СРЕДСТВ  
ЗАРЕГИСТРИРОВАНО ЗА МИНУВШИЙ МЕСЯЦ



**747 ТЫСЯЧ** ГРУЗОПЕРЕВОЗЧИКОВ ЗАРЕГИСТРИРОВАНО

**РОССИЙСКИЕ — 64%** **ИНОСТРАННЫЕ — 36%**

**ФИЗЛИЦА — 69%** **ЮРЛИЦА — 24%** **ИП — 7%**



СОБРАНО В ДОРОЖНЫЙ ФОНД РОССИИ

**202,5** млрд  
руб.

ВКЛЮЧАЯ ВЗЫСКАННЫЕ РОСТРАНСНАДЗОРОМ  
ШТРАФЫ С ГРУЗОПЕРЕВОЗЧИКОВ-НАРУШИТЕЛЕЙ

ПЕРЕЧИСЛЕНО

**92%** РОССИЙСКИМИ  
ПЕРЕВОЗЧИКАМИ

**8%** ИНОСТРАННЫМИ  
ЛОГИСТИЧЕСКИМИ КОМПАНИЯМИ

**2,41** млн

БОРТОВЫХ  
УСТРОЙСТВ ВЫДАНО  
(С УЧЕТОМ ЗАМЕНЕННЫХ  
ПО ИСТЕЧЕНИИ СРОКА СЛУЖБЫ)

**29,1** млн

МАРШРУТНЫХ  
КАРТ ОФОРМЛЕНО

1 202 445 машин в РФ  
Это примерно  
2 166 000 водителей  
650 000 ИТР и слесарей

2 816 000 человек напрямую  
задействовано в этой деятельности  
прямо сейчас

Для сравнения:  
с 1 января 2023 года  
общая численность вооруженных  
сил РФ

2 039 758 человек, включая  
1 150 628 солдат и офицеров

**ГЛАВНЫЙ ПОКАЗАТЕЛЬ – НЕ СОБИРАЕМОСТЬ  
НАЛОГОВ, А ВЫПОЛНЕНИЕ ЗАКОНОВ  
УЧАСТНИКАМИ РЫНКА**





”

Логистика сравнима с кровеносной системой человека. Если какой-то орган не получил в нужном количестве кровь, то страдает весь организм, а не только тот орган, который испытывает дефицит

Хабибуллин Динар Зиннурович  
учредитель DIAZAN

”

Налаживать новую логистику в условиях санкций, снимать барьеры, препятствующие развитию отрасли

Садовский Сергей Антонович  
Генеральный директор  
ООО «Телс Рус»



НЕТ БАРЬЕРОВ



ЕСТЬ БАРЬЕРЫ



КОНДРАТИЙ ГАЙКЕВИЧ

[KONDRAT@SKOLKOVO.RU](mailto:KONDRAT@SKOLKOVO.RU)

**+7 (916) 917 38 90**